Dalla Corte
Otesiana a
Sant'Agata

a cura di Emilio Rocchi

Settore Catechesi e Arte

Ufficio Catechistico Diocesano Bologna

emiroc46@gmail.com

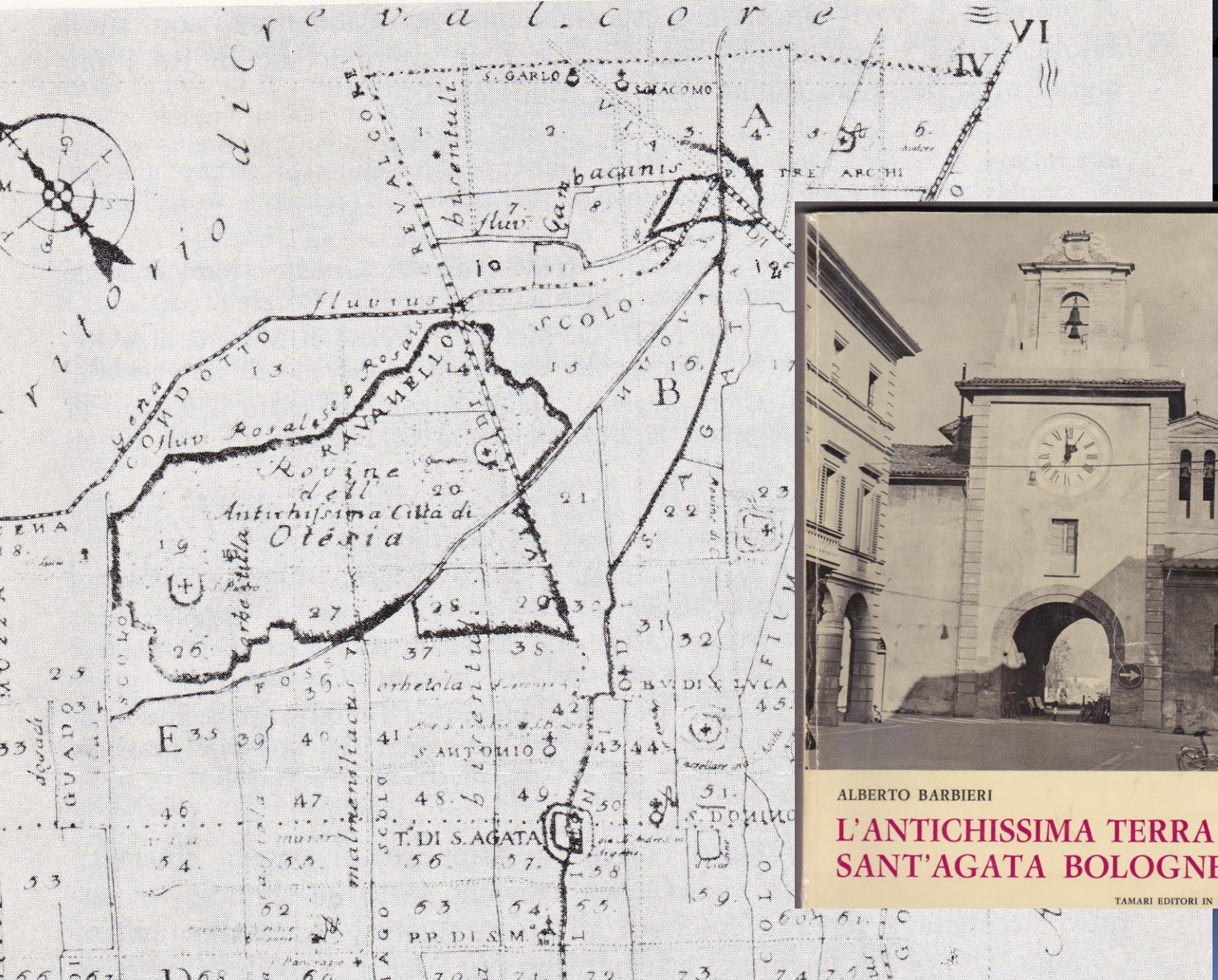

ALBERTO BARBIERI

L'ANTICHISSIMA TERRA DI SANT'AGATA BOLOGNESE

TAMARI EDITORI IN BOLOGNA

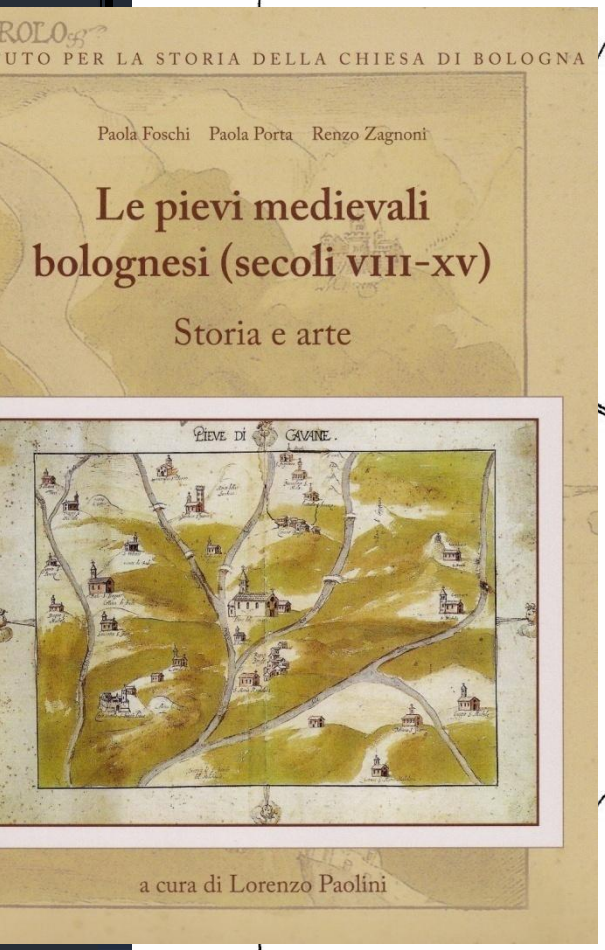

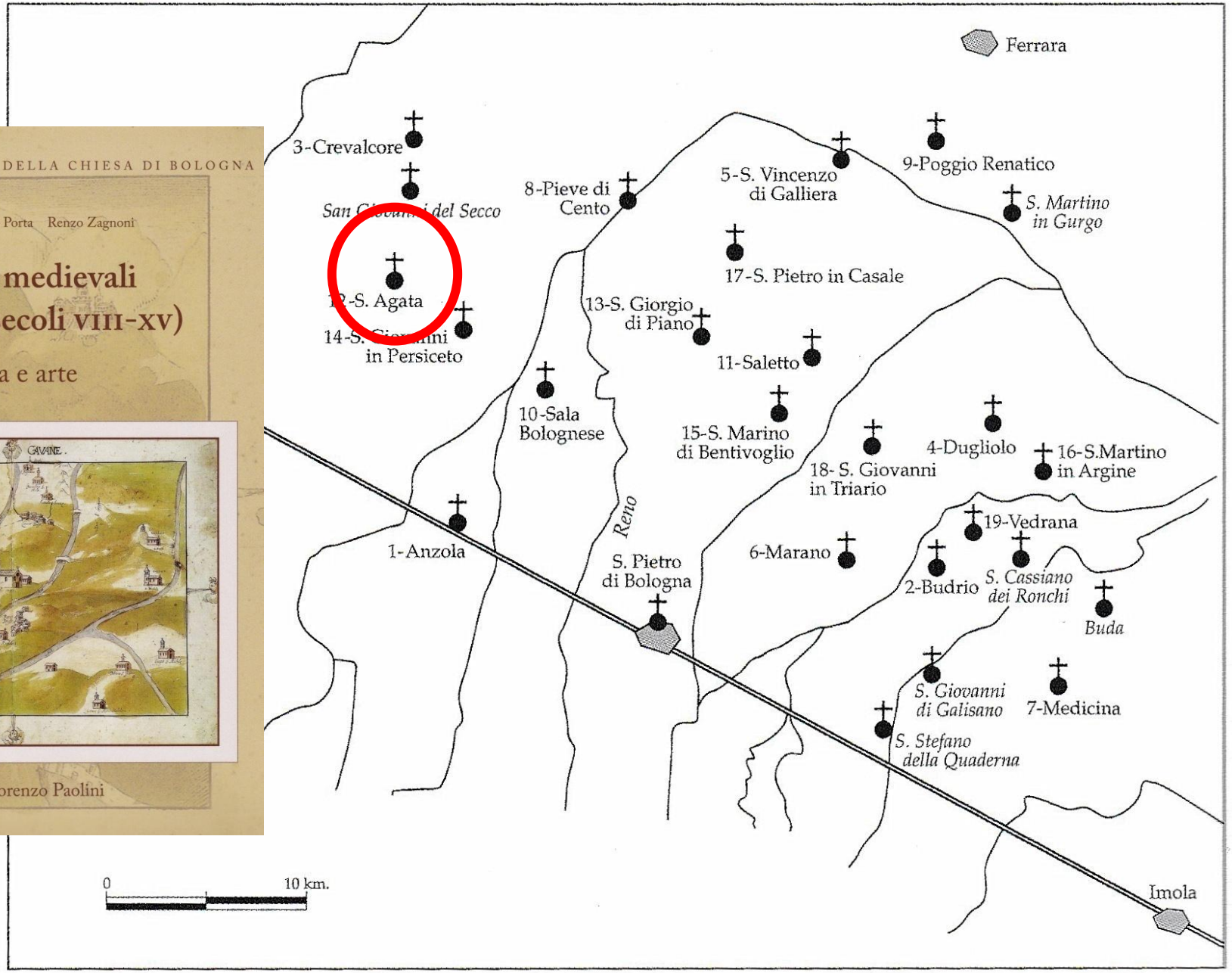

Mappa delle pievi della pianura bolognese (elaborazione di Alexander Grandi Venturi):

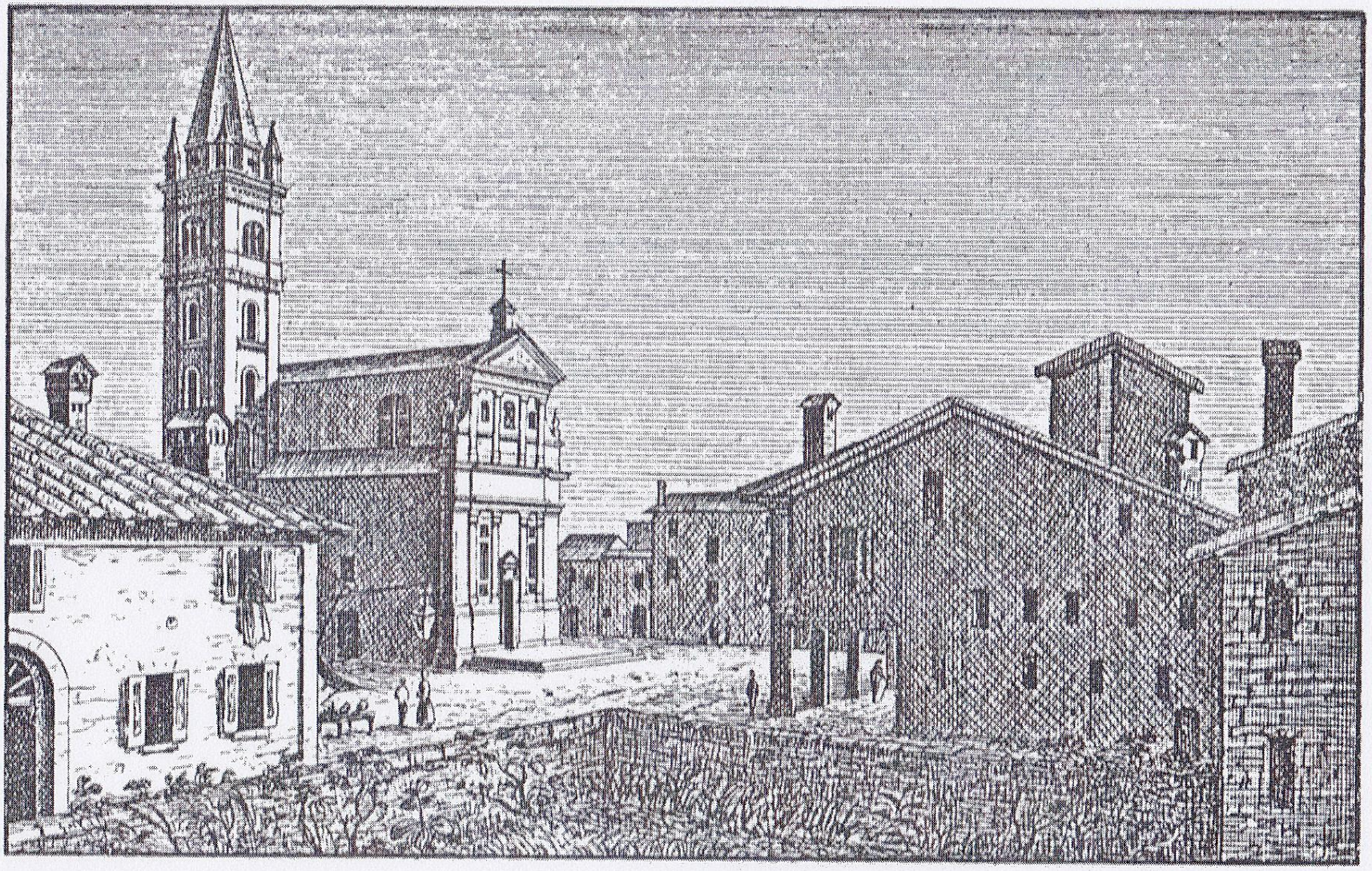

F. Corty dis. del. v.

Piazza di S. Agata

P

Chiesa dei Santi Andrea e Agata

SANT'ANDREA

Gaetano Serra Zanetti
S.Agata 1809
Anzola E. 1862

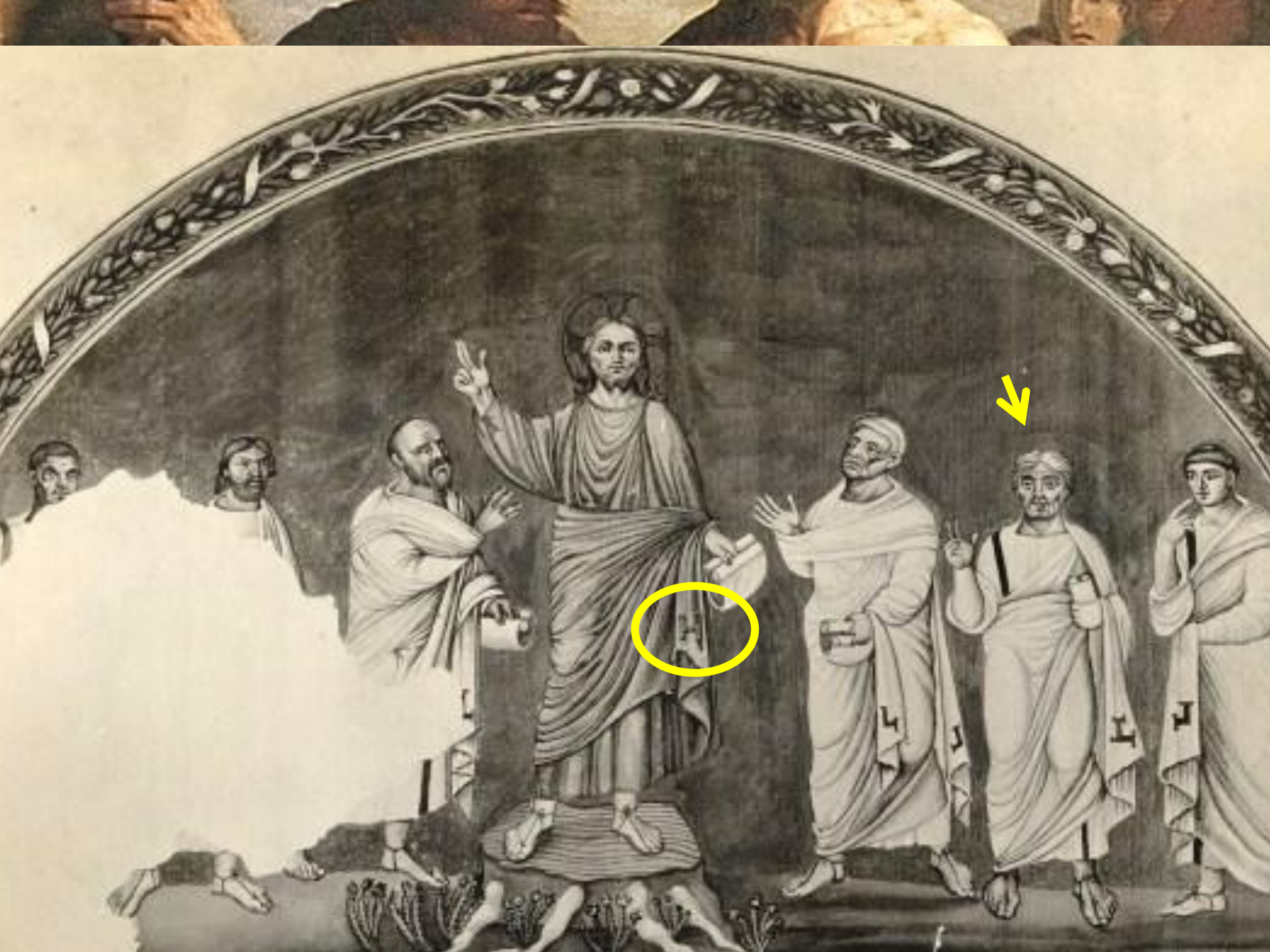

Catacomba di Santa Tecla,
Roma IV° Sec.

San Vitale, Ravenna VI° Sec.

Chiesa di S.Maria Antiqua, Roma

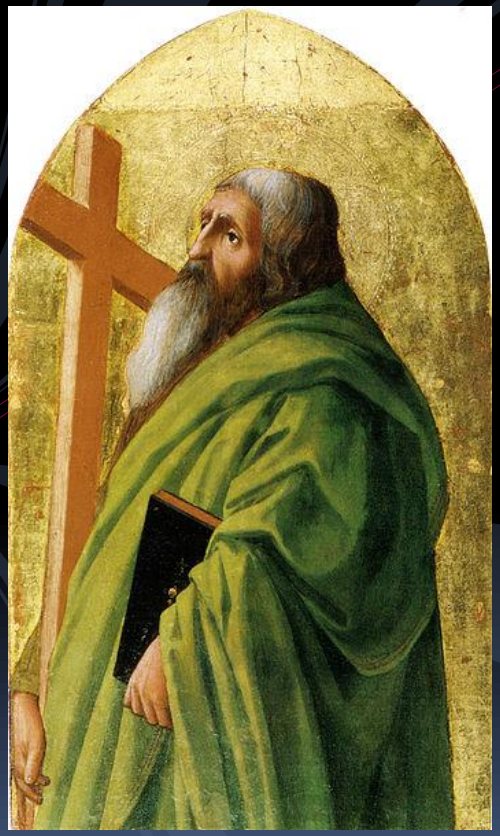

Masaccio 1426

CANONE ROMANO

In comunione con tutta la Chiesa
Ricordiamo e veneriamo
Anzitutto la gloriosa e sempre vergine Maria
Madre del nostro Dio e Signore Gesù Cristo
San Giuseppe, suo sposo,
i santi apostoli e martiri:

Pietro e Paolo, Andrea,

Giacomo, Giovanni Tommaso, Giacomo, Filippo, Bartolomeo, Matteo, Simone e Taddeo,
Lino, Cleto, Clemente, Sisto, Cornelio e Cipriano, Lorenzo, Crisogono, Giovanni e Paolo, Cosma e Damiano e tutti i santi;
per i loro meriti e le loro preghiere
donaci sempre aiuto e protezione.

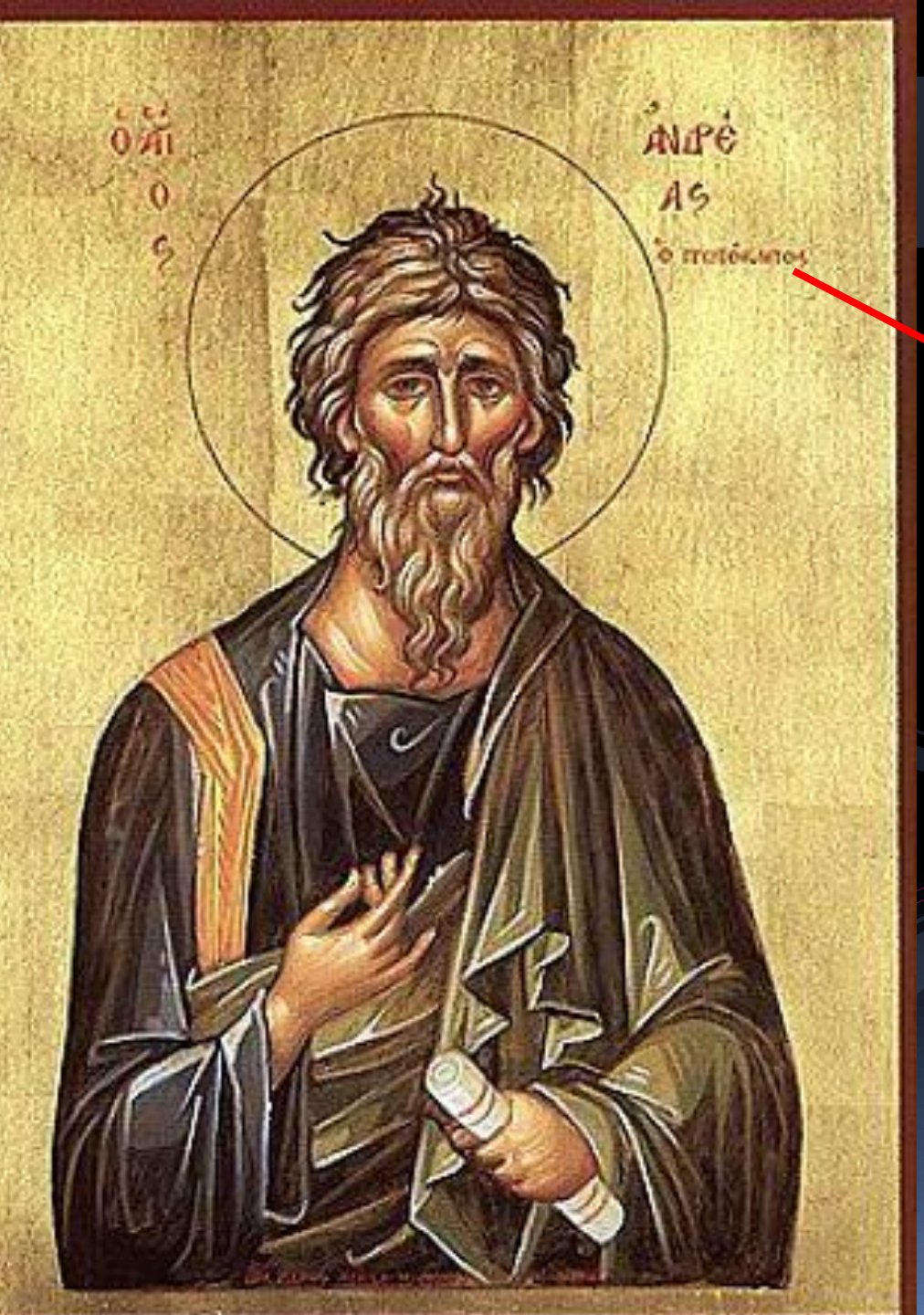

ο προτὸκλητος

Sant’Andrea della Valle, Roma 1594 -1665

Architetti;
Della Porta,
Grimaldi,
Maderno,
Rainaldi

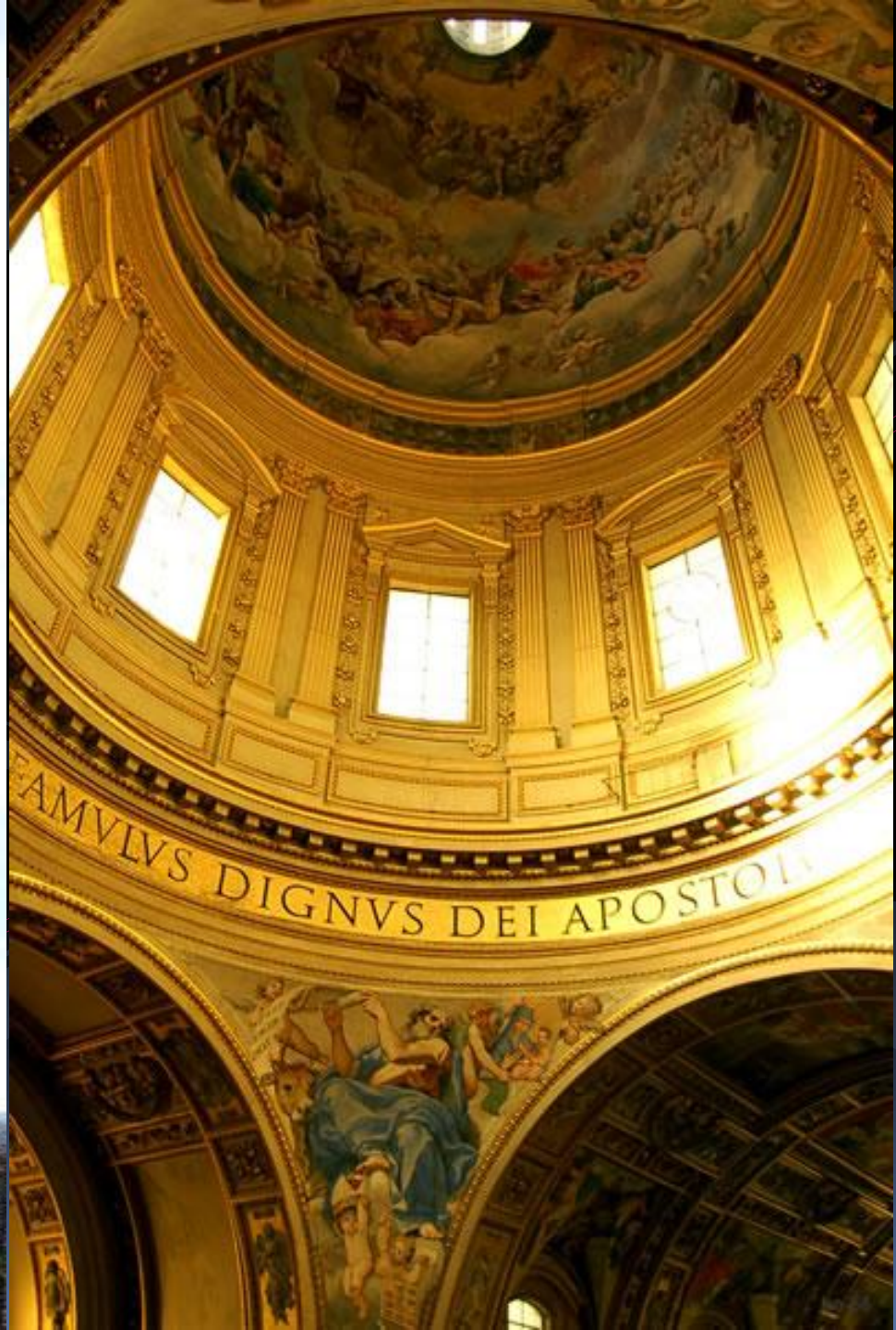
AMVLVS DIGNVS DEI APOSTOL

Domenico Zampieri, detto il DOMENICHINO

Bologna 1581 - Napoli 1641

Mattia Preti

Taverna 1613

La Valletta 1699

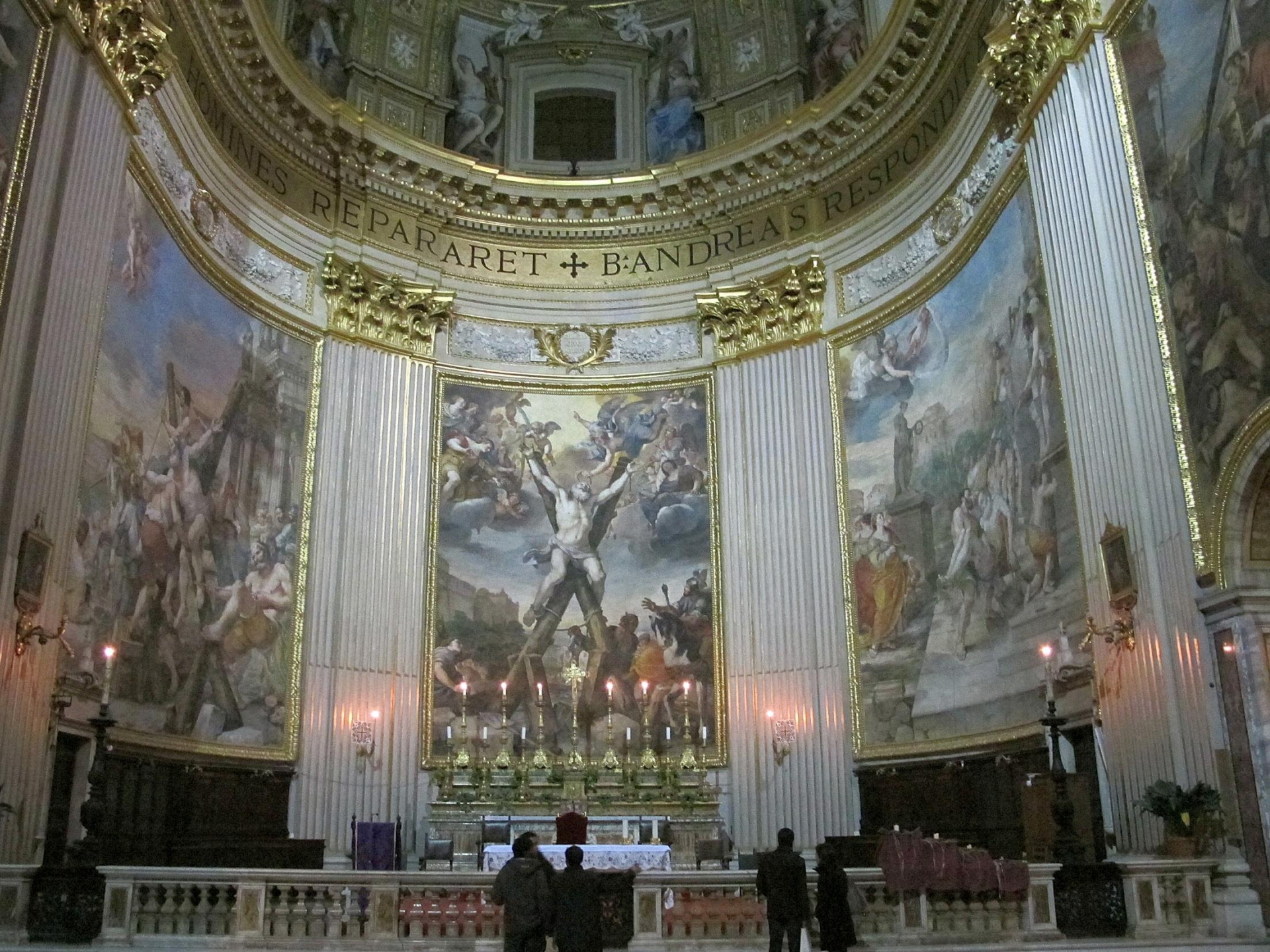
NOMINES REPARARET ✠ B·ANDREAS RESPONDI

Il giorno dopo Giovanni stava ancora là con due dei suoi discepoli
e, fissando lo sguardo su Gesù che passava, disse: "Ecco l'agnello di Dio!“.
E i due discepoli, sentendolo parlare così, seguirono Gesù. ***Giov.1,35-37***

Mentre camminava lungo il mare di Galilea vide due fratelli, Simone, chiamato Pietro, e Andrea suo fratello, che gettavano la rete in mare, poiché erano pescatori.

E disse loro: "Seguitemi, vi farò pescatori di uomini".

Ed essi subito, lasciate le reti, lo seguirono.

Matteo 4, 18-20

[3] Mentre era seduto sul monte degli Ulivi, di fronte al tempio, Pietro, Giacomo, Giovanni e Andrea lo interrogavano in disparte:

[4] "Dicci, quando accadrà questo, e quale sarà il segno che tutte queste cose staranno per compiersi?".

Marco 13

[8] Gli disse allora uno dei discepoli, Andrea, fratello di Simon Pietro:

[9] "C'è qui un ragazzo che ha cinque pani d'orzo e due pesci; ma che cos'è questo per tanta gente?".

Giovanni 6

[20] Tra quelli che erano saliti per il culto durante la festa, c'erano anche alcuni Greci.

[21] Questi si avvicinarono a Filippo, che era di Betsàida di Galilea, e gli chiesero: "Signore, vogliamo vedere Gesù".
[22] Filippo andò a dirlo ad Andrea, e poi Andrea e Filippo andarono a dirlo a Gesù.

Giov. 12

[13] Entrati in città salirono al piano superiore dove abitavano. C'erano Pietro e Giovanni, Giacomo e Andrea, Filippo e Tommaso, Bartolomeo e Matteo, Giacomo di Alfeo e Simone lo Zelòta e Giuda di Giacomo.

Atti 1

Acta et Martyrium Sancti Andreae Apostoli (PG, II, col. 1217 ss)

Da: LEGENDA AUREA
Jacopo da Varazze, 1265

Bertolino dei Grossi
Duomo di Parma
1420

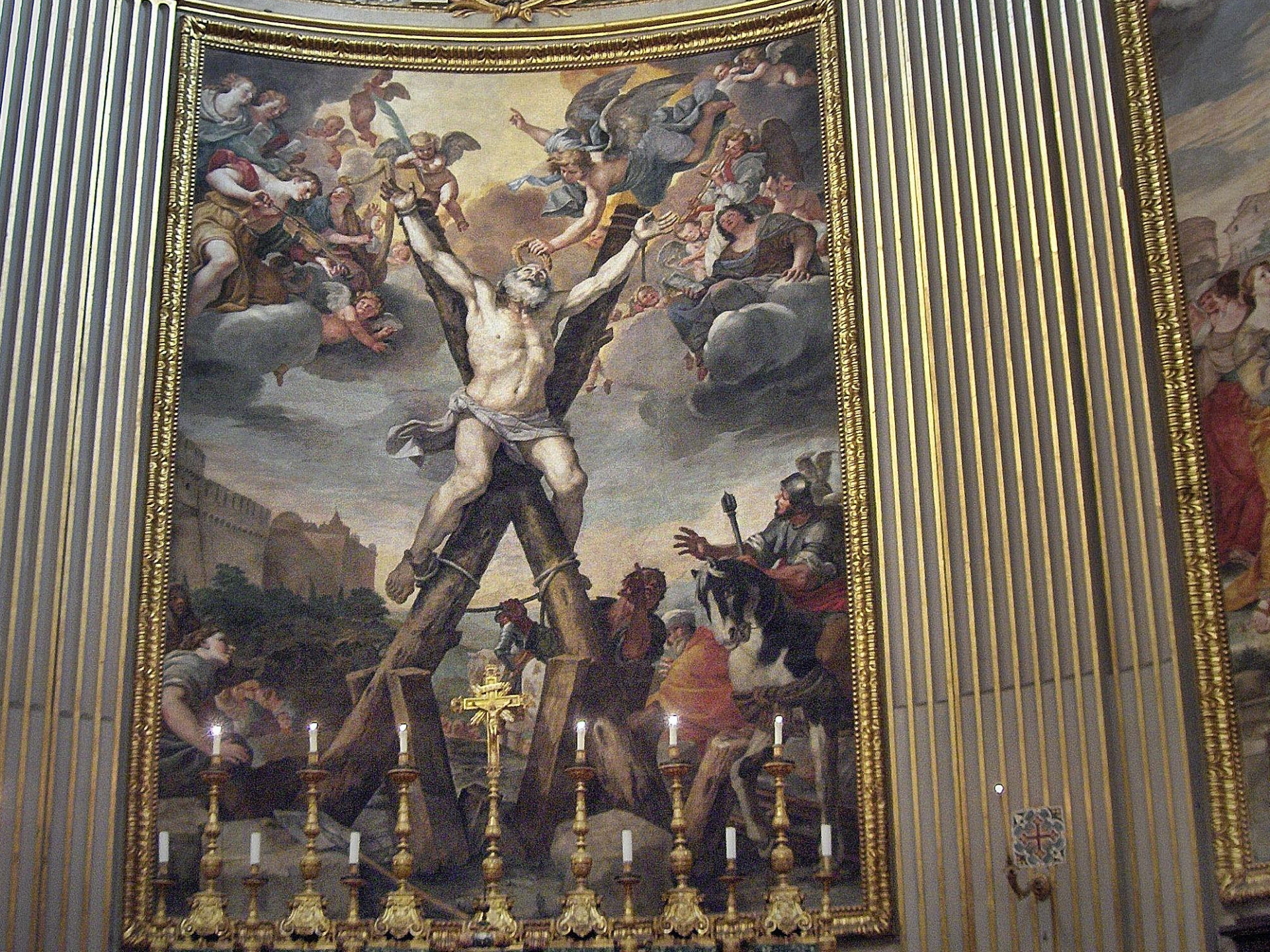

Ricerca

RES TVOS VNITAS EXORITVR

CRISQVE STATVAE AC SACELLI HONORIBVS COL

Dono del Papa Paolo VI alla Cattedrale di Patrasso

AMALFI

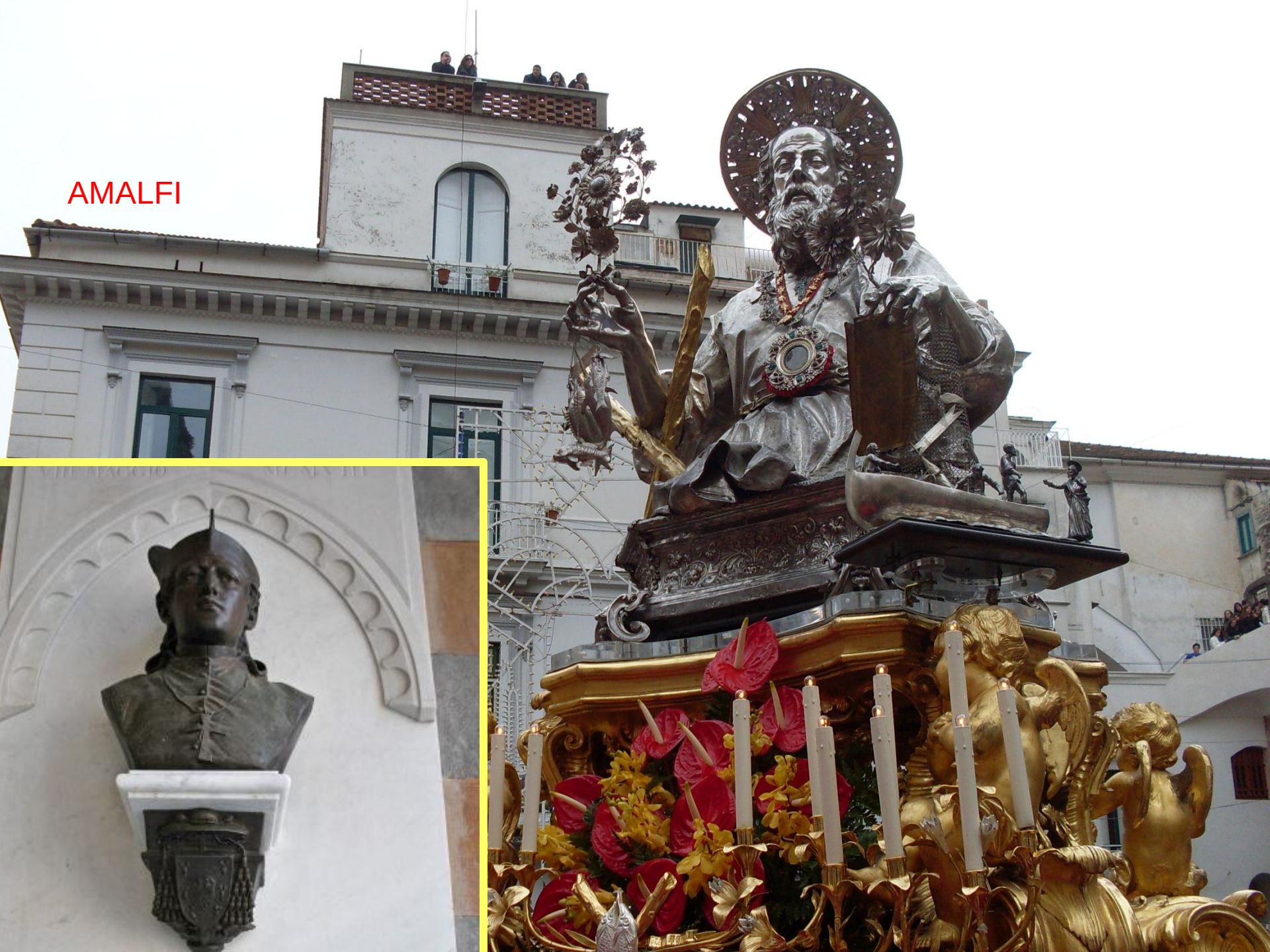

:

"Tu sarai una colonna di luce nel mio regno, in Gerusalemme, la mia città prediletta. Amen".

Testo Copto (Benedizione di Gesù su Andrea)

SANT'AGATA

CANONE ROMANO

Anche a noi, tuoi ministri, peccatori,
ma fiduciosi nella tua infinita misericordia,
concedi, o Signore,
di aver parte nella comunità
dei tuoi santi apostoli e martiri:
Giovanni, Stefano, Mattia, Barnaba,
Ignazio Alessandro, Marcellino e Pietro,

Felicita, Perpetua, Agata, Lucia,
Agnese, Cecilia, Anastasia
e tutti i santi:
ammettici a godere della loro sorte beata
non per i nostri meriti,
ma per la ricchezza del tuo perdono.

Protettrice di 44 Comuni e 14 ne portano il nome in Italia

Passio Sanctae Agathae

(c'è anche una redazione in greco), che risale alla seconda metà del V secolo, ma che ha la struttura particolare di una narrazione edificante e parenetica, pur contenendo probabilmente anche alcuni elementi propriamente storici.

+SCS B
+SCAEVFEMIA
+SCAPELAGIA

GIOVANNI LANFRANCO
(1615 circa; Parma, Galleria Nazionale)

Sant'Agata 2012 - I luoghi del martirio - Telecolor

Catania, Chiesa di Sant’Agata la Vetere (anno 266, Cattedrale 380 - 1091)

MENTEM SANCTAM SPONTANEAM

HONOREM DEO

ET PATRIE LIBERATIONEM

evviva SAGATA

PARDISIO

© www.bandw.it

CATTEDRALE DI CATANIA
Festa di Sant'Agata 3 Febbraio 2014

Jacopo dl Casentino XIV sec.

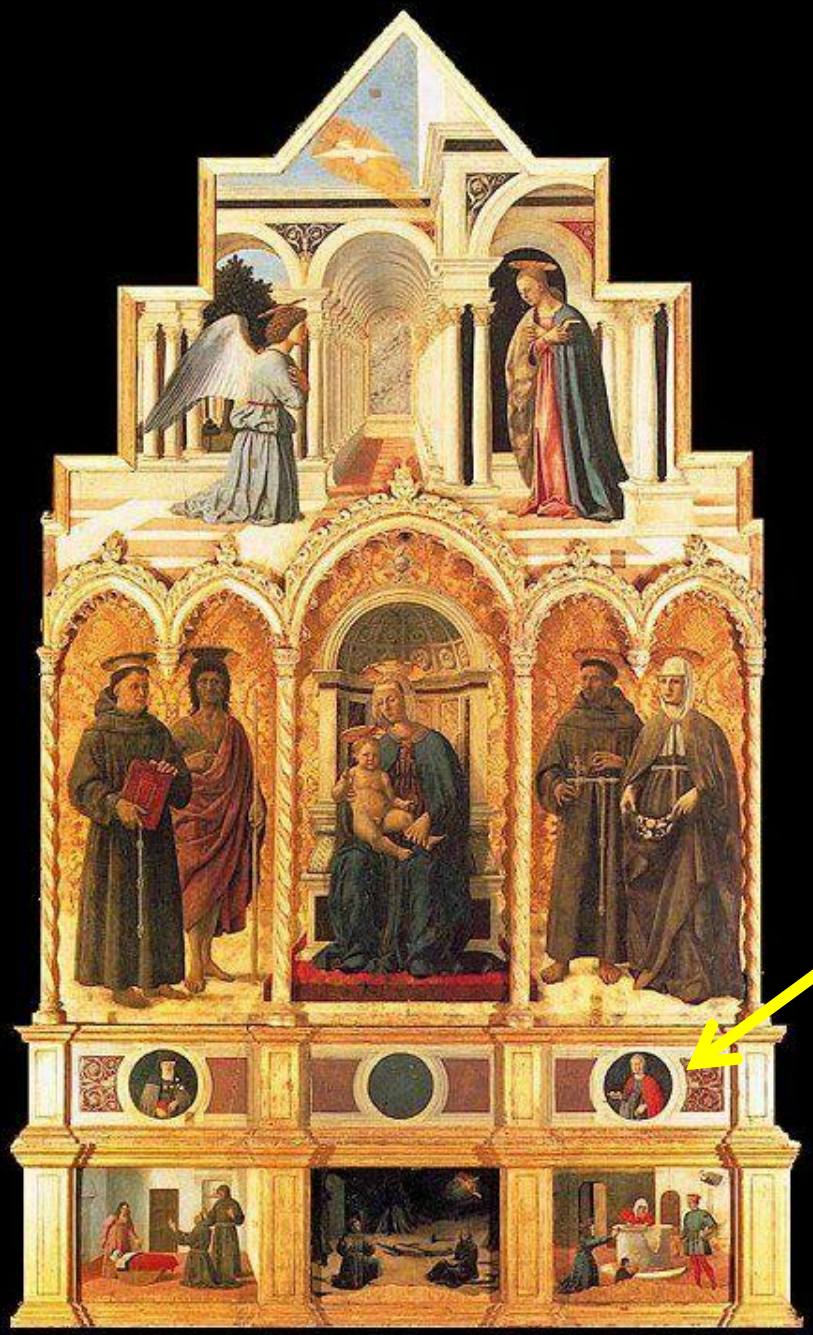

Piero della Francesca: Polittico di Sant'Antonio (1470)

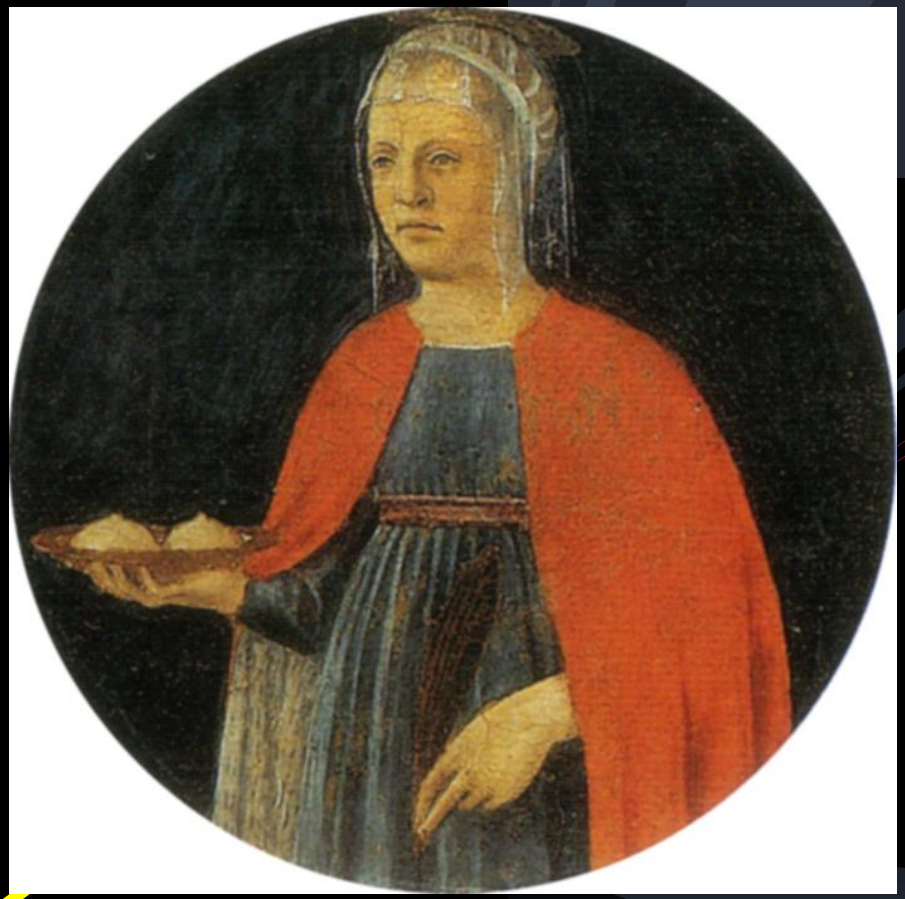

Piero della Francesca, Polittico di Sant’Antonio, Gall.Naz. Umbra 1470

SEBASTIANO DEL PIOMBO 1520, Palazzo Pitti, Firenze.

GIOVANNI BAGLIONE 1566-1643

La valletta Museum of fine arts

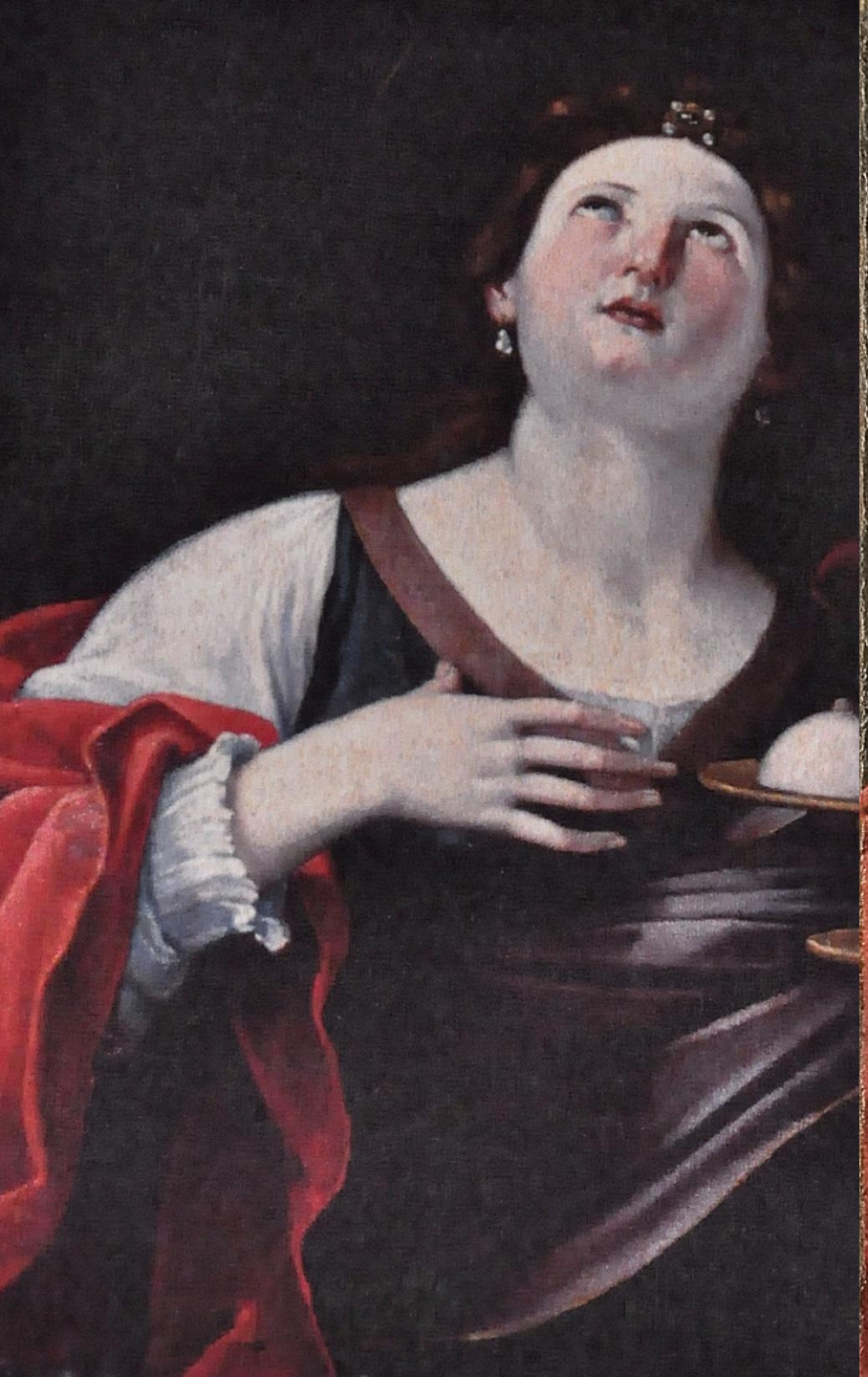

FRANCISCO DE ZURBARAN 1630

Elisabetta Sirani
Bologna 1638
Bologna 1665

Elisabetta Sirani

Carlo Cesare Malvasia, celebre esperto di pittura dell'epoca, la venerava definendola "***prodigio dell'arte, gloria del sesso donnesco, gemma d'Italia, sole d'Europa, l'Angelo-vergine che dipinge da homo, ma anzi più che da homo***".

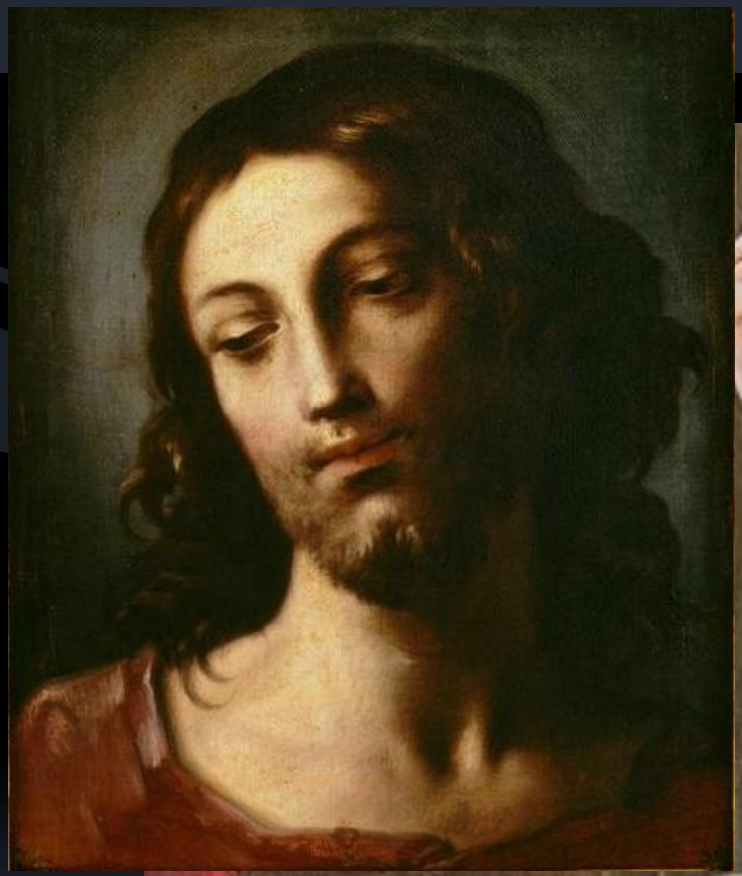

GIOVAN BATTISTA TIEPOLO

Orazione

Donaci, Signore, la tua misericordia, per intercessione della santa martire Agata, che risplende nella Chiesa per la gloria della verginità e del martirio

Grazie dell'attenzione e Auguri
a Don Alessandro !